LASPRO
CONSULTORES

EXCELENTÍSSIMO SENHOR DOUTOR JUIZ DE DIREITO DA 1ª VARA CÍVEL DA COMARCA DE SANTO ANDRÉ DO ESTADO DE SÃO PAULO,

Recuperação Judicial
Processo n° 1006116-65.2018.8.26.0554

ORESTE NESTOR DE SOUZA LASPRO, advogado, inscrito na OAB/SP nº 98.628, no CPF/MF sob o nº 106.450.518-02, nomeado Administrador Judicial nos autos da Recuperação Judicial em referência requerida por **ALEFH MEDICAL IMPORTAÇÃO E EXPORTAÇÃO LTDA**, doravante "Recuperanda", vem, respeitosamente, à presença de Vossa Excelência, com fulcro no artigo 22, II "a" e "c" da Lei n° 11.101/2005, apresentar o **Relatório das Atividades** da Recuperanda do período de **julho a setembro de 2019.**

72-913.1 GP / RU

Brasil
Rua Major Quedinho, 111 - 18º andar
01050-030 - São Paulo
www.lasproconsultores.com.br
Fone: +55-11-3211-3010
Fax: +55-11-3255-3727

Itália
Edoardo Ricci Avvocati
Via Visconti di Modrone nº 8/10
20122 - Milão
www.edoardoricci.it
Fone: + 39-02 79 47 65
Fax: + 39-02 78 44 97

Este documento é cópia do original, assinado digitalmente por ORESTE NESTOR DE SOUZA LASPRO e Tribunal de Justica do Estado de Sao Paulo, protocolado em 10/12/2019 às 08:55 , sob o número WSNE19703690408
Para conferir o original, acesse o site https://esaj.tjsp.jus.br/pastadigital/pg/abrirConferenciaDocumento.do, informe o processo 1006116-65.2018.8.26.0554 e código 7EEAAE9.

LASPRO
CONSULTORES

Sumário

I. INTRODUÇÃO 3
II. SITUAÇÃO ECONÔMICO-FINANCEIRA 3
A. Balanço Patrimonial 4
B. Demonstração do Resultado do Exercício 9
C. Funcionários 11
D. Impostos 12
E. Demais Relatórios 12
III. DILIGÊNCIA 12
IV. CONCLUSÃO 19
V. ENCERRAMENTO 19

Brasil
Rua Major Quedinho, 111 - 18º andar
01050-030 - São Paulo
www.lasproconsultores.com.br
Fone: +55-11-3211-3010
Fax: +55-11-3255-3727

Itália
Edoardo Ricci Avvocati
Via Visconti di Modrone nº 8/10
20122 - Milão
www.edoardoricci.it
Fone: + 39-02 79 47 65
Fax: + 39-02 78 44 97

Este documento é cópia do original, assinado digitalmente por ORESTE NESTOR DE SOUZA LASPRO e Tribunal de Justica do Estado de Sao Paulo, protocolado em 10/12/2019 às 08:55 , sob o número WSNE19703690408
Para conferir o original, acesse o site https://esaj.tjsp.jus.br/pastadigital/pg/abrirConferenciaDocumento.do, informe o processo 1006116-65.2018.8.26.0554 e código 7EEAAE9.

LASPRO
CONSULTORES

I. INTRODUÇÃO

1. A Recuperanda **Alefh Medical Importação e Exportação LTDA**. iniciou suas atividades em 18 de janeiro de 2005, tendo como principal atividade, o comércio de materiais para uso cirúrgico, hospitalar e de laboratórios, utilizando-se de materiais importados da Europa, Ásia e Estados Unidos, cotados no dólar americano.

2. Devido as altas taxas nas variações cambiais dos últimos anos e a falta de crédito no mercado financeiro, a empresa vem enfrentando problemas financeiros desde 2013.

3. Sendo notificada com pedido de falência por terceiros, a empresa ingressou com pedido de Recuperação Judicial em 19 de março de 2018 sendo deferido em 20 de julho de 2018.

II. SITUAÇÃO ECONÔMICO-FINANCEIRA

4. Cabe observar que a Recuperanda é a responsável pelo fornecimento das informações acerca de suas atividades contempladas neste Relatório inclusive sob as penas do artigo 171, da Lei 11.101/2005.

5. A situação operacional e financeira da Recuperanda é apresentada a partir da análise dos documentos solicitados conforme Termo de Diligência, qual abrangerá os tópicos: **(A)** Balanço Patrimonial; **(B)** Demonstração do Resultado do Exercício; **(C)** Funcionários, **(D)** Impostos e **(E)** Demais Relatórios.

Brasil
Rua Major Quedinho, 111 - 18º andar
01050-030 - São Paulo
www.lasproconsultores.com.br
Fone: +55-11-3211-3010
Fax: +55-11-3255-3727

Itália
Edoardo Ricci Avvocati
Via Visconti di Modrone nº 8/10
20122 - Milão
www.edoardoricci.it
Fone: + 39-02 79 47 65
Fax: + 39-02 78 44 97

Este documento é cópia do original, assinado digitalmente por ORESTE NESTOR DE SOUZA LASPRO e Tribunal de Justica do Estado de Sao Paulo, protocolado em 10/12/2019 às 08:55 , sob o número WSNE19703690408
Para conferir o original, acesse o site https://esaj.tjsp.jus.br/pastadigital/pg/abrirConferenciaDocumento.do, informe o processo 1006116-65.2018.8.26.0554 e código 7EEAAE9.

6. As demonstrações que seguem apresentadas, sendo Balanço Patrimonial e Demonstração do Resultado do Exercício, foram disponibilizadas pelos representantes da Recuperanda, as quais compilamos de forma a serem apresentadas lado a lado e referem-se aos períodos de junho de 2019, reportado no relatório anterior, até setembro de 2019.

7. Nota-se que os relatórios estão com os saldos anteriores alterado, deixando duvidas quanto a integridade das informações.

A. Balanço Patrimonial

8. As **disponibilidades** tiveram pouca variação no período analisado, apresentando saldo de R$ 156.002 (cento e cinquenta e seis mil e dois reais) em setembro de 2019.

9. Na rubrica **clientes** houve gradativo aumento no período analisado**,** encerrando setembro de 2019 com saldo de R$ 3.927.326 (três milhões, novecentos e vinte e sete mil, trezentos e vinte e seis reais), dos quais, 54% está classificado como “duplicatas a receber” e 46% dividido entre cinco clientes, conforme demonstração gráfica abaixo.

Brasil
Rua Major Quedinho, 111 - 18º andar
01050-030 - São Paulo
www.lasproconsultores.com.br
Fone: +55-11-3211-3010
Fax: +55-11-3255-3727

Itália
Edoardo Ricci Avvocati
Via Visconti di Modrone nº 8/10
20122 - Milão
www.edoardoricci.it
Fone: + 39-02 79 47 65
Fax: + 39-02 78 44 97

Este documento é cópia do original, assinado digitalmente por ORESTE NESTOR DE SOUZA LASPRO e Tribunal de Justica do Estado de Sao Paulo, protocolado em 10/12/2019 às 08:55 , sob o número WSNE19703690408
Para conferir o original, acesse o site https://esaj.tjsp.jus.br/pastadigital/pg/abrirConferenciaDocumento.do, informe o processo 1006116-65.2018.8.26.0554 e código 7EEAAE9.

LASPRO
CONSULTORES

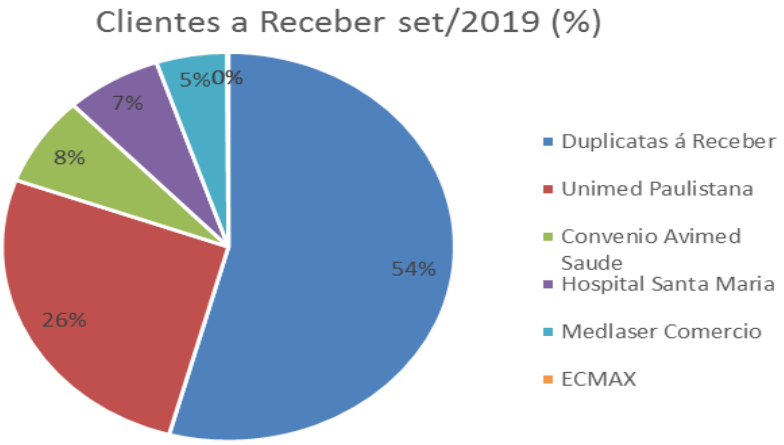

10. No período analisado, os **estoques** apresentaram pequeno e constante aumento, avaliados em R$ 9.148.774 (nove milhões, cento e quarenta e oito mil, setecentos e setenta e quatro reais) em setembro de 2019.

- Até a presente data, a Recuperanda não esclareceu os questionamentos feitos nas fls.1441/1451, ficando esta Administradora no aguardo de maiores informações.

11. São mantidas **despesas antecipadas** na importância de R$ 3.314.987 (três milhões, trezentos e quatorze mil, novecentos e oitenta e sete reais), equivalente a 20% do ativo circulante, referindo-se a encargos financeiros a apropriar.

12. Houve redução de 16% na rubrica **partes relacionadas**, no período de junho a setembro de 2019, restando o saldo de R$ 1.402.129 (um milhão, quatrocentos e dois mil, cento e vinte e nove reais) a receber de sócios, administradores e pessoas ligadas.

13. No período analisado não houveram aquisições de **imobilizado,** sendo mantido R$ 1.656.131 (um milhão, seiscentos e cinquenta e seis

Brasil
Rua Major Quedinho, 111 - 18º andar
01050-030 - São Paulo
www.lasproconsultores.com.br
Fone: +55-11-3211-3010
Fax: +55-11-3255-3727

Itália
Edoardo Ricci Avvocati
Via Visconti di Modrone nº 8/10
20122 - Milão
www.edoardoricci.it
Fone: + 39-02 79 47 65
Fax: + 39-02 78 44 97

Este documento é cópia do original, assinado digitalmente por ORESTE NESTOR DE SOUZA LASPRO e Tribunal de Justica do Estado de Sao Paulo, protocolado em 10/12/2019 às 08:55 , sob o número WSNE19703690408
Para conferir o original, acesse o site https://esaj.tjsp.jus.br/pastadigital/pg/abrirConferenciaDocumento.do, informe o processo 1006116-65.2018.8.26.0554 e código 7EEAAE9.

mil, cento e trinta e um reais) em bens, havendo apenas o reconhecimento mensal da **depreciação**. Em setembro de 2019 o imobilizado líquido montou R$ 515.872 (quinhentos e quinze mil, oitocentos e setenta e dois reais).

Em R$

Balanço Patrimonial	jun/19	jul/19	ago/19	set/19
Ativo	**18.883.405**	**18.778.634**	**18.708.253**	**18.607.839**
Circulante	**16.616.867**	**16.618.106**	**16.632.750**	**16.639.888**
Disponivel	156.105	156.088	156.088	156.003
Clientes	3.921.103	3.922.333	3.924.476	3.927.326
Estoques	9.131.874	9.131.874	9.144.374	9.148.774
Tributos a Recuperar	21.296	21.322	21.322	21.296
Despesas Antecipadas	3.314.987	3.314.987	3.314.987	3.314.987
Outros Créditos	71.503	71.503	71.503	71.503
Não Circulante	**2.266.538**	**2.160.527**	**2.075.503**	**1.967.951**
Partes Relacionadas	1.666.010	1.571.568	1.498.112	1.402.129
Outros Créditos	49.950	49.950	49.950	49.950
Imobilizado/Intangivel	**550.578**	**539.009**	**527.440**	**515.872**
Bens em uso	*1.656.131*	*1.656.131*	*1.656.131*	*1.656.131*
(-) Depreciação	*- 1.105.553*	*- 1.117.121*	*- 1.128.690*	*- 1.140.259*

14. Os **fornecedores** apresentaram pouca oscilação durante o período analisado, montando R$ 9.292.813 (nove milhões, duzentos e noventa e dois mil, oitocentos e treze reais) em setembro de 2019, representando 60% das dívidas em curto. Devido à falta de documentação suporte, não foi possível verificar os prazos de pagamento e composição.

15. Os **impostos a recolher** representam 12% das dívidas a curto prazo de setembro de 2019, totalizando R$ 1.894.693 (um milhão, oitocentos e noventa e quatro mil, seiscentos e noventa e três reais) sendo composto principalmente por ICMS a recolher, equivalente a 67% do montante devido, conforme demonstrado no gráfico abaixo. Além da manutenção de outros R$ 390.052 (trezentos e noventa mil e cinquenta e dois reais) em **parcelamentos** alocados no passivo não circulante.

Brasil
Rua Major Quedinho, 111 - 18º andar
01050-030 - São Paulo
www.lasproconsultores.com.br
Fone: +55-11-3211-3010
Fax: +55-11-3255-3727

Itália
Edoardo Ricci Avvocati
Via Visconti di Modrone nº 8/10
20122 - Milão
www.edoardoricci.it
Fone: + 39-02 79 47 65
Fax: + 39-02 78 44 97

Este documento é cópia do original, assinado digitalmente por ORESTE NESTOR DE SOUZA LASPRO e Tribunal de Justica do Estado de Sao Paulo, protocolado em 10/12/2019 às 08:55 , sob o número WSNE19703690408
Para conferir o original, acesse o site https://esaj.tjsp.jus.br/pastadigital/pg/abrirConferenciaDocumento.do, informe o processo 1006116-65.2018.8.26.0554 e código 7EEAAE9.

LASPRO
CONSULTORES

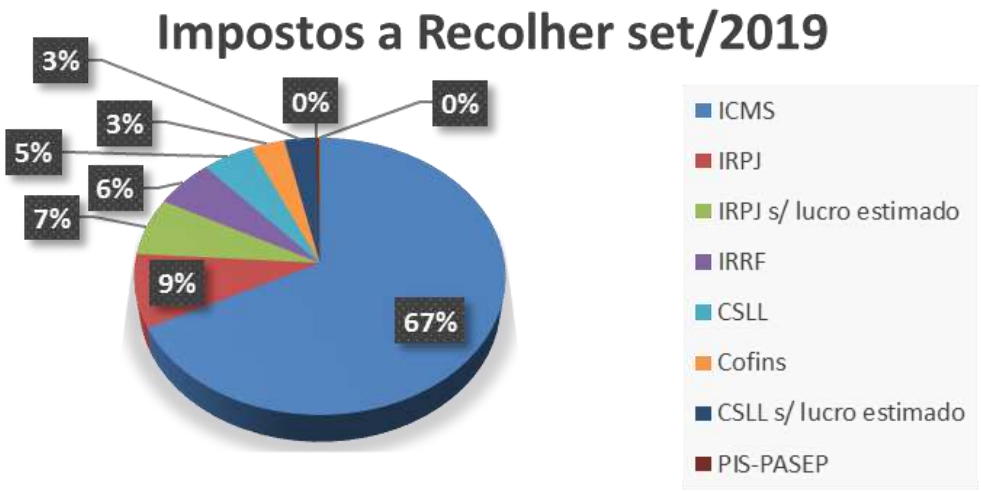

16. **Obrigações Trabalhistas** apresentaram constante redução nos últimos meses, contabilizando o montante, em setembro de 2019, de R$ 2.300.389 (dois milhões, trezentos mil, trezentos e oitenta e nove reais).

- A Recuperanda disponibilizou, para o período analisado, as guias de recolhimento sem os comprovantes de pagamento.
- Não foram disponibilizados o controle de provisão de férias e de 13º salário.

17. Os **empréstimos e financiamentos,** apresentando gradativa redução no período de junho a setembro de 2019, montando, acumuladamente entre o curto e longo prazo, R$ 10.110.000 (dez milhões, cento e dez mil reais) ao final do terceiro trimestre de 2019

.

18. As **outras obrigações** a curto prazo referem-se a adiantamento de clientes, mantendo o saldo devedor de R$ 118.675 (cento e dezoito mil, seiscentos e setenta e cinco reais) e a longo prazo, referindo-se a acordos a pagar no total de R$ 258.161 (duzentos e cinquenta e oito mil, cento e sessenta e um reais), até o final do terceiro trimestre de 2019.

Brasil
Rua Major Quedinho, 111 - 18º andar
01050-030 - São Paulo
www.lasproconsultores.com.br
Fone: +55-11-3211-3010
Fax: +55-11-3255-3727

Itália
Edoardo Ricci Avvocati
Via Visconti di Modrone nº 8/10
20122 - Milão
www.edoardoricci.it
Fone: + 39-02 79 47 65
Fax: + 39-02 78 44 97

Este documento é cópia do original, assinado digitalmente por ORESTE NESTOR DE SOUZA LASPRO e Tribunal de Justica do Estado de Sao Paulo, protocolado em 10/12/2019 às 08:55 , sob o número WSNE19703690408
Para conferir o original, acesse o site https://esaj.tjsp.jus.br/pastadigital/pg/abrirConferenciaDocumento.do, informe o processo 1006116-65.2018.8.26.0554 e código 7EEAAE9.

LASPRO
CONSULTORES

19. A Recuperanda apresentou **prejuízo** acumulado de R$ 12.224.465 (doze milhões, duzentos e vinte e quatro mil, quatrocentos e sessenta e cinco reais) em setembro de 2019, superando o capital social e as reservas de lucros, apontando **patrimônio líquido** descoberto em R$ 5.576.943 (cinco milhões, quinhentos e setenta e seis mil, novecentos e quarenta e três reais).

Em R$

Balanço Patrimonial	jun/19	jul/19	ago/19	set/19
Passivo	**18.883.405**	**18.778.634**	**18.708.253**	**18.607.839**
Circulante	**15.626.479**	**15.606.352**	**15.598.899**	**15.561.070**
Fornecedores	9.273.612	9.291.963	9.305.313	9.292.813
Impostos a Recolher	1.898.433	1.893.155	1.893.102	1.894.693
Obrigações Trabalhistas	2.331.260	2.328.060	2.307.310	2.300.389
Emprestimos e Financiamentos	2.004.500	1.974.500	1.974.500	1.954.500
Outras Obrigações	118.675	118.675	118.675	118.675
Não Circulante	**8.803.712**	**8.803.712**	**8.803.712**	**8.803.712**
Emprestimos e Financiamentos	8.155.500	8.155.500	8.155.500	8.155.500
Parcelamentos	390.052	390.052	390.052	390.052
Outras Obrigações	258.161	258.161	258.161	258.161
Patrimonio Liquido	**- 5.546.787**	**- 5.631.431**	**- 5.694.359**	**- 5.756.943**
Capital Social	1.000.000	1.000.000	1.000.000	1.000.000
Reservas	6.917.522	6.917.522	6.917.522	6.917.522
Lucro Distribuido	- 1.450.000	- 1.450.000	- 1.450.000	- 1.450.000
Lucro/Prejuizo Acumulado	- 12.767.913	- 12.767.913	- 12.767.913	- 12.767.913
Lucro/Prejuizo do Periodo	**753.605**	**668.961**	**606.032**	**543.448**

20. Com base nas informações apresentadas, podemos verificar os **Índices de liquidez**:

- **liquidez corrente,** mede a capacidade de liquidação das dívidas em curto prazo com os disponíveis e recebíveis do período, atingindo capacidade de liquidação de R$1,07 (um real, e sete centavos de real) para cada real devido até setembro de 2019, apontando situação satisfatória.
- O índice de **liquidez geral,** considera todos os recebíveis para fazer frente a todas as obrigações, encerrando o período em análise com disponibilidade de

Brasil
Rua Major Quedinho, 111 - 18º andar
01050-030 - São Paulo
www.lasproconsultores.com.br
Fone: +55-11-3211-3010
Fax: +55-11-3255-3727

Itália
Edoardo Ricci Avvocati
Via Visconti di Modrone nº 8/10
20122 - Milão
www.edoardoricci.it
Fone: + 39-02 79 47 65
Fax: + 39-02 78 44 97

Este documento é cópia do original, assinado digitalmente por ORESTE NESTOR DE SOUZA LASPRO e Tribunal de Justica do Estado de Sao Paulo, protocolado em 10/12/2019 às 08:55 , sob o número WSNE19703690408
Para conferir o original, acesse o site https://esaj.tjsp.jus.br/pastadigital/pg/abrirConferenciaDocumento.do, informe o processo 1006116-65.2018.8.26.0554 e código 7EEAAE9.

apenas R$ 0,74 (setenta e quatro centavos de real) para cada real devido em setembro de 2019.

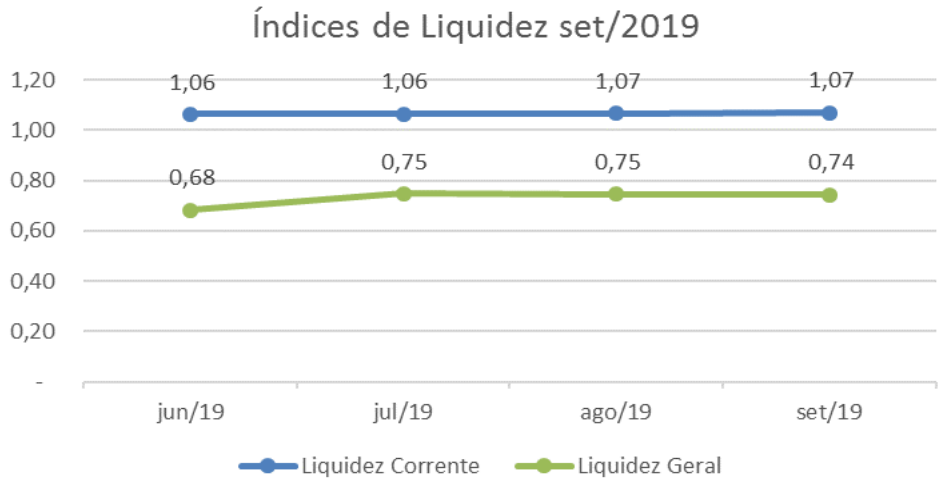

21. O **Endividamento,** que é a representação do quanto do ativo total está comprometido para custear o passivo exigível, ou seja, as dívidas da Recuperanda, indica que o ativo não é suficiente para quitar todas as dívidas, uma vez que essa representa, em setembro de 2019, 131% do ativo.

Indicadores	jun/19	jul/19	ago/19	set/19
Endividamento	129%	130%	130%	131%

B. Demonstração do Resultado do Exercício

22. O **faturamento** dos meses de julho e agosto de 2019 se fizeram inferiores em relação aos meses anteriores, e em setembro de 2019, apresentou pico positivo, dentre os meses em análise, faturando 16.315 (dezesseis mil, trezentos e quinze reais), encerrando o terceiro trimestre de 2019 com receitas acumuladas deR$ 1.207.810 (um milhão, duzentos e sete mil, oito centos e dez reais).

Brasil
Rua Major Quedinho, 111 - 18º andar
01050-030 - São Paulo
www.lasproconsultores.com.br
Fone: +55-11-3211-3010
Fax: +55-11-3255-3727

Itália
Edoardo Ricci Avvocati
Via Visconti di Modrone nº 8/10
20122 - Milão
www.edoardoricci.it
Fone: + 39-02 79 47 65
Fax: + 39-02 78 44 97

Este documento é cópia do original, assinado digitalmente por ORESTE NESTOR DE SOUZA LASPRO e Tribunal de Justica do Estado de Sao Paulo, protocolado em 10/12/2019 às 08:55 , sob o número WSNE19703690408
Para conferir o original, acesse o site https://esaj.tjsp.jus.br/pastadigital/pg/abrirConferenciaDocumento.do, informe o processo 1006116-65.2018.8.26.0554 e código 7EEAAE9.

LASPRO
CONSULTORES

23. O **custo**, acumularam ganhos de R$ 37.648 (trinta e sete mil, seiscentos e quarenta e oito reais) nos três primeiros trimestres de 2019, onde nota-se que ocorreu reconhecimento contrário aos princípios contábeis, estando registrado de forma positiva, causando estranheza a este Administrador Judicial, que fica no aguardo de maiores esclarecimentos.

24. O gasto de maior relevância se dá as **despesas administrativas,** que montaram R$ 496.266 (quatrocentos e noventa e seis mil, duzentos e sessenta e seis reais) entre os meses de janeiro e setembro de 2019, consumindo 41% do total faturado.

25. As **depreciações** foram registradas em R$ 104.314 (cento e quatro mil, trezentos e quatorze reais) de forma acumulada nos três primeiros trimestres de 2019, sendo o segundo maior gasto incorrido no período, porém tal reconhecimento não reflete em desembolso financeiro e sim no desgaste dos bens imobilizados, afim de trazer o saldo do imobilizado mais próximo ao real valor de venda do bem. Nota-se que no mês de junho de 2019 há o reconhecimento duplicado da depreciação, vez que está contemplando a depreciação de maio de 2019, realizada em atraso dentro do mês subsequente.

26. Mesmo auferindo prejuízo no período em análise, a Recuperanda apresentou **lucro acumulado** na importância de R$ 543.448 (quinhentos e quarenta e três mil, quatrocentos e quarenta e oito reais) em setembro de 2019, em detrimento do elevado faturamento registrado em janeiro do mesmo ano.

Brasil
Rua Major Quedinho, 111 - 18º andar
01050-030 - São Paulo
www.lasproconsultores.com.br
Fone: +55-11-3211-3010
Fax: +55-11-3255-3727

Itália
Edoardo Ricci Avvocati
Via Visconti di Modrone nº 8/10
20122 - Milão
www.edoardoricci.it
Fone: + 39-02 79 47 65
Fax: + 39-02 78 44 97

Este documento é cópia do original, assinado digitalmente por ORESTE NESTOR DE SOUZA LASPRO e Tribunal de Justica do Estado de Sao Paulo, protocolado em 10/12/2019 às 08:55 , sob o número WSNE19703690408
Para conferir o original, acesse o site https://esaj.tjsp.jus.br/pastadigital/pg/abrirConferenciaDocumento.do, informe o processo 1006116-65.2018.8.26.0554 e código 7EEAAE9.

LASPRO CONSULTORES

Em R$ - mensal

Demonstração de Resultado	jul/19	ago/19	set/19	2019
Receita	**1.751**	**2.143**	**16.315**	**1.207.810**
(-) Deduções	*6.790*	*-*	*- 363*	*- 86.781*
Receita Liquida	**8.542**	**2.143**	**15.951**	**1.121.029**
(-) Custo	*-*	*-*	*12.566*	*37.648*
Lucro Bruto	**8.542**	**2.143**	**28.517**	**1.158.677**
Despesas Operacionais	**- 93.053**	**- 65.072**	**- 90.531**	**- 603.970**
(-) Despesas Administrativas	*- 81.485*	*- 52.615*	*- 77.362*	*- 496.266*
(-) Despesas Comerciais	*-*	*-*	*- 1.600*	*- 1.600*
(-) Despesas Gerais	*-*	*- 888*	*-*	*- 1.791*
(-) Depreciação	*- 11.569*	*- 11.569*	*- 11.569*	*- 104.314*
Resultado Operacional	**- 84.512**	**- 62.928**	**- 62.014**	**554.707**
Resultado Financeiro	**- 132**	**0**	**- 570**	**- 11.258**
(-) Despesa Financeira	*- 132*	*0*	*- 570*	*- 11.258*
Resultado antes do IRPJ e CSLL	**- 84.644**	**- 62.928**	**- 62.584**	**543.448**
(-) IRPJ e CSLL	*-*	*-*	*-*	*-*
Resultado do Periodo	**- 84.644**	**- 62.928**	**- 62.584**	**543.448**

C. Funcionários

27. A Recuperanda disponibilizou, para o período em análise:

- SEFIP;
- Protocolo de conectividade social;
- folha de pagamento sintética, sem holerite assinado;
- GPS e GFR, sem os comprovantes de pagamento; e
- Relatório de provisões de 13° salário e de férias.

28. A Recuperanda manteve, no terceiro trimestre de 2019, um único colaborador em seu quadro de funcionários.

Brasil
Rua Major Quedinho, 111 - 18º andar
01050-030 - São Paulo
www.lasproconsultores.com.br
Fone: +55-11-3211-3010
Fax: +55-11-3255-3727

Itália
Edoardo Ricci Avvocati
Via Visconti di Modrone nº 8/10
20122 - Milão
www.edoardoricci.it
Fone: + 39-02 79 47 65
Fax: + 39-02 78 44 97

Este documento é cópia do original, assinado digitalmente por ORESTE NESTOR DE SOUZA LASPRO e Tribunal de Justica do Estado de Sao Paulo, protocolado em 10/12/2019 às 08:55 , sob o número WSNE19703690408
Para conferir o original, acesse o site https://esaj.tjsp.jus.br/pastadigital/pg/abrirConferenciaDocumento.do, informe o processo 1006116-65.2018.8.26.0554 e código 7EEAAE9.

29. Os registros contábeis apresentados no balancete indicam que o salário está sendo pago mensalmente, porém tais comprovantes não foram apresentados.

D. Impostos

30. No período analisado a Recuperanda disponibilizou documentação acerca da apuração tributária:

- Relatório de apuração de ICMS;
- Relatório de apuração PIS e COFINS;
- Guias de recolhimento de ISS, IRRF, PIS/COFINS/CSLL e IRPJ/CSLL do 3º trimestre de 2019, sem os comprovantes de recolhimento;
- Livros de entrada e saída.

E. Demais Relatórios

31. A Recuperanda disponibilizou:

- Livro razão contábil referente as contas de clientes e de fornecedores, contendo o detalhamento do saldo, porém não passível de confronto, vez que se trata de um espelho das informações contidas no balancete e não o demonstrativo financeiro das posições;
- Relação de bens patrimoniais.

III. DILIGÊNCIA

Data: 22/07/19

Brasil
Rua Major Quedinho, 111 - 18º andar
01050-030 - São Paulo
www.lasproconsultores.com.br
Fone: +55-11-3211-3010
Fax: +55-11-3255-3727

Itália
Edoardo Ricci Avvocati
Via Visconti di Modrone nº 8/10
20122 - Milão
www.edoardoricci.it
Fone: + 39-02 79 47 65
Fax: + 39-02 78 44 97

Este documento é cópia do original, assinado digitalmente por ORESTE NESTOR DE SOUZA LASPRO e Tribunal de Justica do Estado de Sao Paulo, protocolado em 10/12/2019 às 08:55 , sob o número WSNE19703690408
Para conferir o original, acesse o site https://esaj.tjsp.jus.br/pastadigital/pg/abrirConferenciaDocumento.do, informe o processo 1006116-65.2018.8.26.0554 e código 7EEAAE9.

LASPRO
CONSULTORES

Local: Escritório – Rua Martim Afonso de Souza, nr. 356 – CEP. 09195-230 Vila Pires – Santo André – SP

Responsável: José Carlos Ramos

Preposto: Pedro Roberto da Silva

32. A visita foi conduzida pelo Sr. José Carlos Ramos, proprietário.

33. Com relação à última visita, o Sr. José Carlos informou que continua operando com uma única funcionária, além de um Técnico de Qualidade. Os salários e encargos estão em dia.

34. Por fim, informou que aguarda a aprovação do Plano de Recuperação Judicial para incrementar a área de vendas, pois não pode contratar sem a certeza que o mesmo terá sua homologação.

Visão da Empresa

Brasil
Rua Major Quedinho, 111 - 18º andar
01050-030 - São Paulo
www.lasproconsultores.com.br
Fone: +55-11-3211-3010
Fax: +55-11-3255-3727

Itália
Edoardo Ricci Avvocati
Via Visconti di Modrone nº 8/10
20122 - Milão
www.edoardoricci.it
Fone: + 39-02 79 47 65
Fax: + 39-02 78 44 97

Este documento é cópia do original, assinado digitalmente por ORESTE NESTOR DE SOUZA LASPRO e Tribunal de Justica do Estado de Sao Paulo, protocolado em 10/12/2019 às 08:55 , sob o número WSNE19703690408
Para conferir o original, acesse o site https://esaj.tjsp.jus.br/pastadigital/pg/abrirConferenciaDocumento.do, informe o processo 1006116-65.2018.8.26.0554 e código 7EEAAE9.

LASPRO
CONSULTORES

Sala do Sr. José Carlos Ramos

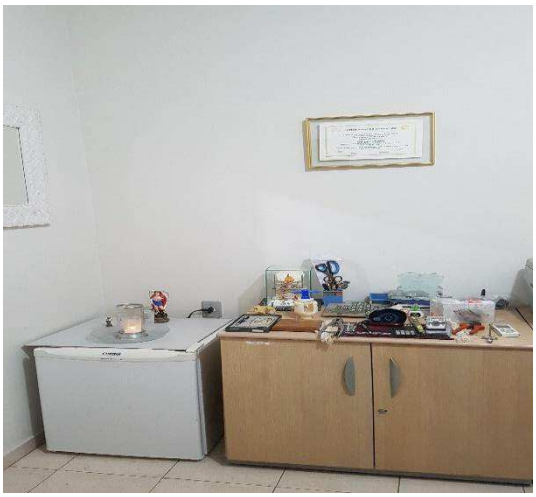

Recepção

Área Administrativa

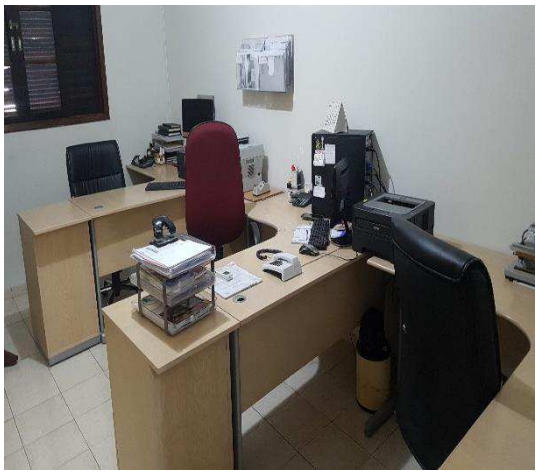

Área Comercial

72-913.1 GP / RU

Brasil
Rua Major Quedinho, 111 - 18º andar
01050-030 - São Paulo
www.lasproconsultores.com.br
Fone: +55-11-3211-3010
Fax: +55-11-3255-3727

Itália
Edoardo Ricci Avvocati
Via Visconti di Modrone nº 8/10
20122 - Milão
www.edoardoricci.it
Fone: + 39-02 79 47 65
Fax: + 39-02 78 44 97

Este documento é cópia do original, assinado digitalmente por ORESTE NESTOR DE SOUZA LASPRO e Tribunal de Justica do Estado de Sao Paulo, protocolado em 10/12/2019 às 08:55 , sob o número WSNE19703690408
Para conferir o original, acesse o site https://esaj.tjsp.jus.br/pastadigital/pg/abrirConferenciaDocumento.do, informe o processo 1006116-65.2018.8.26.0554 e código 7EEAAE9.

LASPRO
CONSULTORES

Recepção

Copa

Informática

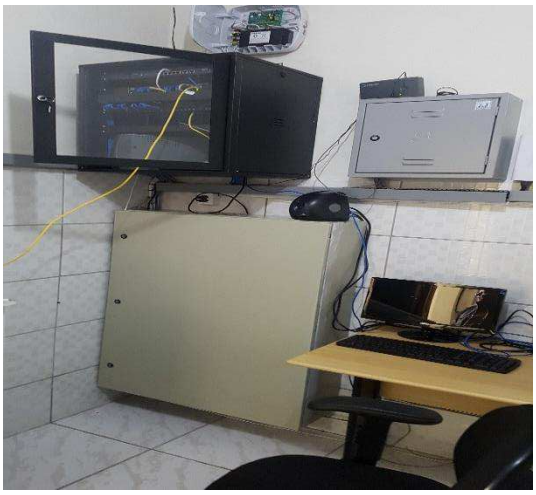

72-913.1 GP / RU

Brasil
Rua Major Quedinho, 111 - 18º andar
01050-030 - São Paulo
www.lasproconsultores.com.br
Fone: +55-11-3211-3010
Fax: +55-11-3255-3727

Itália
Edoardo Ricci Avvocati
Via Visconti di Modrone nº 8/10
20122 - Milão
www.edoardoricci.it
Fone: + 39-02 79 47 65
Fax: + 39-02 78 44 97

Este documento é cópia do original, assinado digitalmente por ORESTE NESTOR DE SOUZA LASPRO e Tribunal de Justica do Estado de Sao Paulo, protocolado em 10/12/2019 às 08:55 , sob o número WSNE19703690408
Para conferir o original, acesse o site https://esaj.tjsp.jus.br/pastadigital/pg/abrirConferenciaDocumento.do, informe o processo 1006116-65.2018.8.26.0554 e código 7EEAAE9.

LASPRO
CONSULTORES

Estoque

Brasil
Rua Major Quedinho, 111 - 18º andar
01050-030 - São Paulo
www.lasproconsultores.com.br
Fone: +55-11-3211-3010
Fax: +55-11-3255-3727

Itália
Edoardo Ricci Avvocati
Via Visconti di Modrone nº 8/10
20122 - Milão
www.edoardoricci.it
Fone: + 39-02 79 47 65
Fax: + 39-02 78 44 97

Este documento é cópia do original, assinado digitalmente por ORESTE NESTOR DE SOUZA LASPRO e Tribunal de Justica do Estado de Sao Paulo, protocolado em 10/12/2019 às 08:55 , sob o número WSNE19703690408
Para conferir o original, acesse o site https://esaj.tjsp.jus.br/pastadigital/pg/abrirConferenciaDocumento.do, informe o processo 1006116-65.2018.8.26.0554 e código 7EEAAE9.

LASPRO
CONSULTORES

Arquivo / Documentação

72-913.1 GP / RU

Brasil
Rua Major Quedinho, 111 - 18º andar
01050-030 - São Paulo
www.lasproconsultores.com.br
Fone: +55-11-3211-3010
Fax: +55-11-3255-3727

Itália
Edoardo Ricci Avvocati
Via Visconti di Modrone nº 8/10
20122 - Milão
www.edoardoricci.it
Fone: + 39-02 79 47 65
Fax: + 39-02 78 44 97

Este documento é cópia do original, assinado digitalmente por ORESTE NESTOR DE SOUZA LASPRO e Tribunal de Justica do Estado de Sao Paulo, protocolado em 10/12/2019 às 08:55 , sob o número WSNE19703690408
Para conferir o original, acesse o site https://esaj.tjsp.jus.br/pastadigital/pg/abrirConferenciaDocumento.do, informe o processo 1006116-65.2018.8.26.0554 e código 7EEAAE9.

LASPRO
CONSULTORES

Estacionamento

Preposto: Pedro Roberto da Silva

72-913.1 GP / RU

Brasil
Rua Major Quedinho, 111 - 18º andar
01050-030 - São Paulo
www.lasproconsultores.com.br
Fone: +55-11-3211-3010
Fax: +55-11-3255-3727

Itália
Edoardo Ricci Avvocati
Via Visconti di Modrone nº 8/10
20122 - Milão
www.edoardoricci.it
Fone: + 39-02 79 47 65
Fax: + 39-02 78 44 97

Este documento é cópia do original, assinado digitalmente por ORESTE NESTOR DE SOUZA LASPRO e Tribunal de Justica do Estado de Sao Paulo, protocolado em 10/12/2019 às 08:55 , sob o número WSNE19703690408
Para conferir o original, acesse o site https://esaj.tjsp.jus.br/pastadigital/pg/abrirConferenciaDocumento.do, informe o processo 1006116-65.2018.8.26.0554 e código 7EEAAE9.

LASPRO
CONSULTORES

IV. CONCLUSÃO

35. Com base na documentação disponibilizada e na visita realizada periodicamente por este Administrado Judicial, pode-se afirmar que a Recuperanda está operando normalmente, apesar do reduzido faturamento em alguns meses, registra superávit operacional no exercício corrente, em virtude do elevado faturamento realizado em janeiro, indicando possibilidade de superação a crise financeira.

V. ENCERRAMENTO

36. Essa Administradora informa que toda a documentação verificada para a elaboração do presente relatório encontra-se a disposição dos interessados, mediante agendamento prévio.

37. Sendo o que havia a relatar, o Administrador Judicial permanece à disposição do Juízo, da Recuperanda, dos Credores e do Ministério Público para prestar os esclarecimentos necessários.

São Paulo, 09 de dezembro de 2019.

Oreste Nestor de Souza Laspro
OAB/SP n° 98.628

72-913.1 GP / RU

Brasil
Rua Major Quedinho, 111 - 18º andar
01050-030 - São Paulo
www.lasproconsultores.com.br
Fone: +55-11-3211-3010
Fax: +55-11-3255-3727

Itália
Edoardo Ricci Avvocati
Via Visconti di Modrone nº 8/10
20122 - Milão
www.edoardoricci.it
Fone: + 39-02 79 47 65
Fax: + 39-02 78 44 97

Este documento é cópia do original, assinado digitalmente por ORESTE NESTOR DE SOUZA LASPRO e Tribunal de Justica do Estado de Sao Paulo, protocolado em 10/12/2019 às 08:55 , sob o número WSNE19703690408
Para conferir o original, acesse o site https://esaj.tjsp.jus.br/pastadigital/pg/abrirConferenciaDocumento.do, informe o processo 1006116-65.2018.8.26.0554 e código 7EEAAE9.